

Funcesp **fácil**

auxílio medicamento



Saiba tudo sobre o **benefício**
e conheça as **formas de uso**.

mais facilidades pra você

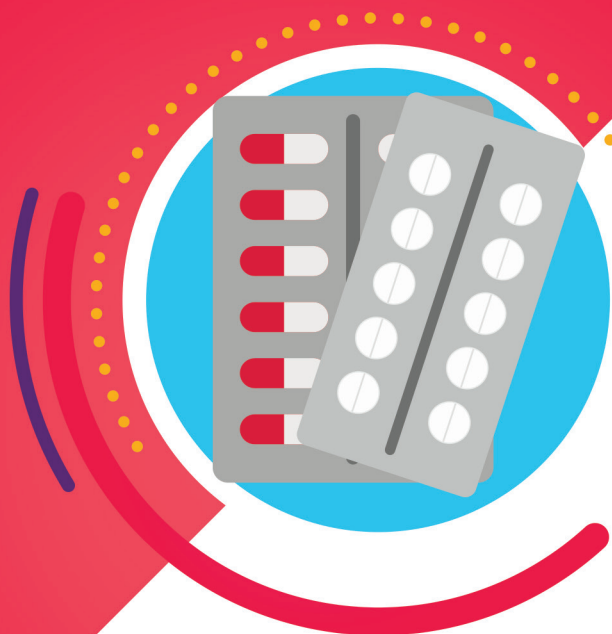

Com o **Auxílio-Medicamento** você tem vantagens oferecidas pela Funcesp na compra de mais de **15 mil** medicamentos nas farmácias credenciadas.

Um programa assistencial da Funcesp, para que você possa cuidar da saúde com qualidade.

Neste guia você irá conhecer mais sobre o funcionamento do programa, onde utilizar e quais os benefícios oferecidos.

cuidar
da saúde
é cuidar de
pessoas

E disso a gente entende!



vantagens do
auxílio
medicamento

O Auxílio-Medicamento está disponível a todos os participantes dos planos de previdência* e aos usuários dos planos de saúde oferecidos pelas empresas patrocinadoras (DIGNA Saúde) e seus dependentes.



SE VOCÊ FAZ PARTE DE UM DESSES GRUPOS, VOCÊ JÁ TEM DIREITO AO AUXÍLIO.

O programa é custeado pelo patrimônio próprio da Funcesp e oferece vantagens bem especiais, como:

Subsídio** de **15% a 40%** já no ato da compra

.....

No tratamento de doenças crônicas como **diabetes e hipertensão** o subsídio do programa é fixado em **40%**

.....

+ de **2.000** farmácias credenciadas

() Ativos, coligados, autopatrocinados, aposentados e pensionistas.*

*(**) Subsídio é o valor custeado pela Funcesp na compra do seu medicamento, conforme sua faixa salarial.*

descontos e subsídio



Entenda como funciona o cálculo do valor do medicamento e qual o subsídio aplicado.

O **subsídio** é o valor que a Funcesp custeia sobre a sua compra e vai depender da sua faixa de renda. Ele será aplicado sob o valor teto do medicamento genérico dos laboratórios Medley ou EMS. Isso quer dizer que mesmo que o medicamento a ser adquirido seja de marca, o cálculo terá como base o substituto genérico.

Veja um exemplo:

Na compra de um medicamento de marca que custe **R\$ 100** e o genérico **R\$ 80** - considerando um subsídio de **40%** - você terá o subsídio calculado sobre o valor teto do genérico e pagará apenas **R\$ 68**.

$$\begin{array}{ccccc} 40\% & \text{de} & \text{R\$}80 & = & \text{R\$}32 \\ \text{desconto} & & \text{valor teto} & & \text{valor do} \\ \text{do subsídio} & & \text{do genérico} & & \text{subsídio} \end{array}$$

$$\begin{array}{ccccc} \text{R\$}100 & - & \text{R\$}32 & = & \text{R\$}68 \\ \text{valor do} & & \text{valor do} & & \text{valor a ser pago} \\ \text{medicamento} & & \text{subsídio} & & \text{pelo medicamento} \\ \text{de marca} & & & & \text{de marca} \end{array}$$

CONSULTE A TABELA DE SUBSÍDIO NO PORTAL DA
FUNCESP: WWW.FUNCESP.COM.BR > PROGRAMAS
ASSISTENCIAIS > AUXÍLIO-MEDICAMENTO

como utilizar



É simples!

Apresente nas farmácias credenciadas:



**Cartão de
identificação***

+



**Documento
oficial com foto**

+



**Receita
médica ou
odontológica**

O valor a ser pago pelo medicamento é calculado automaticamente no momento da compra e avalia todos os possíveis descontos (da LPM ou da farmácia) e o subsídio do programa de acordo com sua faixa de renda.

() Cartão Auxílio-Medicamento para participantes de previdência ou cartão de identificação do plano de saúde.*

como consultar

Saiba quais as farmácias
credenciadas e os
medicamentos cobertos.



Pelo seu computador

Acesse no site da ePharma* (www.epharma.com.br) a área “Serviço de Busca” na página inicial e faça login com o número do seu cartão de identificação e o seu nome.



(* ePharma é a parceira da Funesp na operação do programa Auxílio-Medicamento.

2

Pelo aplicativo no smartphone

Em seguida, consulte a lista de medicamentos ou localize qual a farmácia credenciada mais próxima.

Todas as informações também estão disponíveis no celular. Baixe o aplicativo da ePharma nas lojas virtuais App Store ou Google Play e siga a mesma lógica de consulta: login com o seu nome e o número do Cartão de Identificação > lista de medicamentos > farmácias credenciadas.

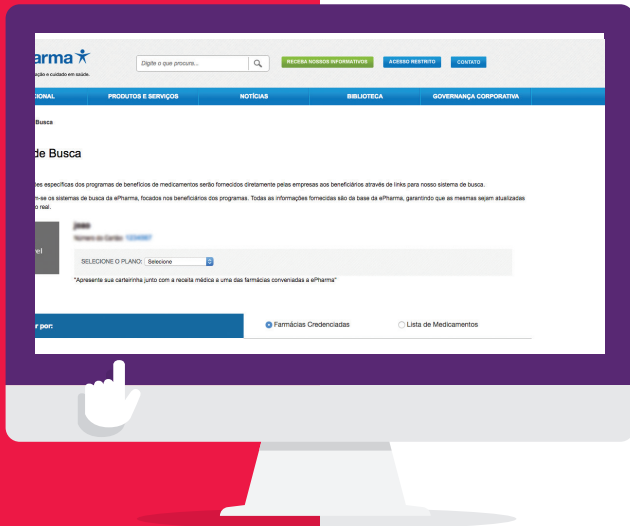

Pelo computador, você também pode consultar o seu **extrato**.



Outras facilidades do aplicativo

No aplicativo da ePharma você tem acesso a um **Cartão de Identificação virtual**, que também é aceito pelas farmácias credenciadas.

Você também pode programar alertas, favoritar medicamentos de uso recorrente e consultar o seu histórico de receitas médicas.



Reembolso

CIDADES SEM REDE CREDENCIADA

O reembolso é garantido nas cidades onde não há rede credenciada.

Neste caso, basta efetuar a compra do medicamento coberto pelo Auxílio-Medicamento na farmácia de sua escolha e solicitar reembolso por meio de formulário.

Em www.funcesp.com.br > Programas Assistenciais > Auxílio-Medicamento você encontra todas as orientações e o formulário de reembolso.

CASOS EXCEPCIONAIS

Nas cidades onde há rede credenciada, só é possível solicitar reembolso por meio de autorização prévia e nas seguintes situações:

- ▶ Quando o sistema da ePharma ou da farmácia estiver inoperante;
- ▶ Quando houver inconsistência no código do medicamento ou no CRM/CRO do profissional de saúde;
- ▶ Se o medicamento está em falta total ou parcial nas farmácias credenciadas.

Se alguma dessas situações acontecer com você, entre em contato com a **ePharma** e solicite autorização para o reembolso.

ePharma

Tel.: (11) 3003-4812

Segunda a Sexta - das 07h às 23h.

Sábado, Domingo e Feriados - das 08h às 22h.



Dúvidas

Ainda ficou com alguma dúvida sobre o Auxílio-Medicamento?

Acesse o portal da Funcesp e consulte todas as informações.

www.funcesp.com.br >
Programas Assistenciais >
Auxílio-Medicamento.





Disque-Funcesp

0800 012 7173 ou (11) 3065 3000
de 2ª a 6ª feira das 9h às 18h
atendimento@funcesp.com.br
www.funcesp.com.br

